



Quéop's
CONTABILIDADE

Relatórios de Encerramento Ano Base 2022

Clearlimp Produtos e Serviços LTDA

Junta Comercial do Estado do Rio de Janeiro

Empresa: CLEARLIMP PRODUTOS E SERVICOS LTDA

NIRE: 332.1174714-6 Protocolo: 00-2023/379042-0 Data do protocolo: 15/05/2023

CERTIFICO O ARQUIVAMENTO em 23/05/2023 SOB O NÚMERO 00005489861 e demais constantes do termo de autenticação.

Autenticação: EDB169F7E640A87A0FC7DFA5C4151F02394501695FFA7E1450D0EF8B89A4A553

Para validar o documento acesse <http://www.jucerja.rj.gov.br/servicos/chanceladigital>, informe o nº de protocolo.



Pag. 03/18

Prezado cliente,

Estamos enviando para sua apreciação o conjunto dos relatórios de encerramento do ano base 2022.

Destacamos que as demonstrações apresentadas neste conjunto de relatórios encontram-se em conformidade com a resolução CFC 1.255/09 que aprova a NBCT 19.41, que determina o modelo dos CPC's aplicáveis às pequenas e médias empresas.

Solicitamos que este material fique guardado em arquivo específico da empresa, pois poderá ser útil para apresentação a instituições financeiras, licitações, divulgação aos sócios da empresa, etc.

O conjunto é composto dos seguintes relatórios:

- Balancete de verificação em 31/12/2022.
- Balanço patrimonial com dados comparativos de 2022 e 2021;
- Demonstrativo do Resultado do Exercício em 2022;
- Demonstração das mutações do patrimônio líquido em 2022;
- Demonstração dos Lucros e Prejuízos Acumulados com dados comparativos de 2022 e 2021
- Demonstração dos Fluxos de Caixa do exercício com dados de 2022;
- Índices Financeiros com dados de 2022;
- Notas Explicativas às Demonstrações Financeiras;

Aproveitamos a oportunidade para agradecer a colaboração e atenção dispensada no ano de 2022, e ratificar nosso compromisso de atender com qualidade e desenvolver soluções ao dia-a-dia de nossos clientes e colaboradores.

Atenciosamente,

**Quéop's
Contabilidade**

Descrição	Saldo Anterior	Débito	Crédito	Saldo Atual
ATIVO	481.461,15D	10.508.077,47	8.921.579,55	2.067.959,07D
CIRCULANTE	481.461,15D	8.901.364,64	8.920.079,55	462.746,24D
DISPONIBILIDADES	276.885,83D	2.987.284,69	2.991.777,77	272.392,75D
NUMERÁRIOS EM CAIXA	276.837,96D	0,00	7.400,00	269.437,96D
Caixa Geral	276.837,96D	0,00	7.400,00	269.437,96D
BANCO CONTA MOVIMENTO	10,00D	2.795.245,69	2.795.245,69	10,00D
Banco Itaú	10,00D	2.795.245,69	2.795.245,69	10,00D
AG 6824 C/C 48.858-6	10,00D	2.795.245,69	2.795.245,69	10,00D
APLICAÇÃO COM LIQUIDEZ IMEDIATA	37,87D	192.039,00	189.132,08	2.944,79D
Aplicação Itaú	37,87D	192.039,00	189.132,08	2.944,79D
Aplic Aut Mais	37,87D	192.039,00	189.132,08	2.944,79D
CONTAS A RECEBER	149.989,74D	2.467.064,08	2.617.053,82	0,00D
CLIENTES	149.989,74D	2.467.064,08	2.617.053,82	0,00D
CLIENTES NACIONAL	149.989,74D	2.467.064,08	2.617.053,82	0,00D
CLIENTES DIVERSOS	149.989,74D	2.467.064,08	2.617.053,82	0,00D
OUTROS CRÉDITOS	0,00D	3.152.203,07	3.152.203,07	0,00D
ADIANTAMENTOS	0,00D	2.385.864,10	2.385.864,10	0,00D
Adiantamentos Diversos	0,00D	2.385.864,10	2.385.864,10	0,00D
PGTO'S Não Identificados	0,00D	2.385.864,10	2.385.864,10	0,00D
CRÉDITOS TRIBUTÁRIOS A RECEBER	0,00D	16.338,97	16.338,97	0,00D
ICMS a Recuperar	0,00D	16.338,97	16.338,97	0,00D
ICMS a Recuperar	0,00D	16.338,97	16.338,97	0,00D
ADIANTAMENTO COM SÓCIOS	0,00D	750.000,00	750.000,00	0,00D
ANTECIPAÇÃO DE LUCROS	0,00D	750.000,00	750.000,00	0,00D
Marcio Andreza da Silva	0,00D	750.000,00	750.000,00	0,00D
ESTOQUES	54.585,58D	294.812,80	159.044,89	190.353,49D
ESTOQUE DE MERCADORIAS	54.585,58D	294.812,80	159.044,89	190.353,49D
Estoque de Mercadorias	54.585,58D	294.812,80	159.044,89	190.353,49D
Compra de Mercadorias Para Rev	54.585,58D	294.812,80	159.044,89	190.353,49D
NÃO CIRCULANTE	0,00D	1.606.712,83	1.500,00	1.605.212,83D
REALIZÁVEL A LONGO PRAZO	0,00D	1.516.712,83	0,00	1.516.712,83D
APLICAÇÕES EM INCENTIVOS FISCAIS	0,00D	1.516.712,83	0,00	1.516.712,83D
Adiantamento aos Sócios	0,00D	1.516.712,83	0,00	1.516.712,83D
Sócios, Administradores e Pess	0,00D	1.516.712,83	0,00	1.516.712,83D
ATIVO IMOBILIZADO	0,00D	90.000,00	1.500,00	88.500,00D
IMOBILIZADO TANGÍVEL	0,00D	90.000,00	0,00	90.000,00D
Aquisição de Imobilizado	0,00D	90.000,00	0,00	90.000,00D
Veículos	0,00D	90.000,00	0,00	90.000,00D
DEPRECIÇÃO	0,00C	0,00	1.500,00	1.500,00C
DEPRECIÇÃO ACUMULADA DO IMOBILIZADO	0,00C	0,00	1.500,00	1.500,00C
(-) Depreciação Acum. Veículos	0,00C	0,00	1.500,00	1.500,00C
PASSIVO	481.461,15C	2.460.537,64	4.047.035,56	2.067.959,07C
FORNECEDOR	136,16C	200.792,90	294.812,80	94.156,06C
FORNECEDOR DE SERVIÇOS E MERCADORIAS	136,16C	200.792,90	294.812,80	94.156,06C
FORNECEDORES DE SERVIÇOS	136,16C	200.792,90	294.812,80	94.156,06C
Fornecedores Diversos	136,16C	200.792,90	294.812,80	94.156,06C

Descrição	Saldo Anterior	Débito	Crédito	Saldo Atual
EMPRÉSTIMOS E FINANCIAMENTOS	0,00C	41.687,53	209.546,67	167.859,14C
EMPRÉSTIMOS	0,00C	0,00	84.000,00	84.000,00C
Banco Itaú	0,00	0,00	84.000,00	84.000,00C
Operação Capital de Giro	0,00C	0,00	84.000,00	84.000,00C
FINANCIAMENTOS	0,00C	41.687,53	125.546,67	83.859,14C
(-) Juros S/ Financiamento	0,00D	39.088,94	814,35	38.274,59D
Financiamento de Veículos	0,00C	2.598,59	124.732,32	122.133,73C
OBRIGAÇÕES SOCIAIS E TRABALHISTAS	0,00C	27.621,31	30.575,86	2.954,55C
OBRIGAÇÕES TRABALHISTAS	0,00C	24.813,01	27.767,56	2.954,55C
Obrigações com Funcionários	0,00C	21.520,27	23.958,89	2.438,62C
Salários a Pagar	0,00C	21.520,27	23.958,89	2.438,62C
Impostos S/ Folha	0,00	3.292,74	3.808,67	515,93C
FGTS a Pagar	0,00C	1.714,90	2.014,45	299,55C
INSS a Pagar	0,00C	1.577,84	1.794,22	216,38C
PROVISÕES	0,00C	2.808,30	2.808,30	0,00C
13º Salário	0,00C	2.808,30	2.808,30	0,00C
Provisão de 13º Salário	0,00C	2.808,30	2.808,30	0,00C
OBRIGAÇÕES TRIBUTÁRIAS	46.871,94C	120.319,78	130.498,07	57.050,23C
OBRIGAÇÕES TRIBUTÁRIAS	14.647,48C	72.378,43	114.781,18	57.050,23C
Impostos a Recolher	14.647,48C	72.378,43	114.781,18	57.050,23C
Simplex Nacional a Recolher	14.647,48C	72.378,43	114.781,18	57.050,23C
PARCELAMENTO TRIBUTÁRIO	32.224,46C	47.941,35	15.716,89	0,00C
Parcelamento de Impostos Federais	32.224,46C	47.941,35	15.716,89	0,00C
(-) Juros a Apropriar	0,00D	1.448,91	1.448,91	0,00D
(-) Juros Parcelamento do Simp	6.940,14D	0,00	6.940,14	0,00C
Simplex Nacional	39.164,60C	39.164,60	0,00	0,00C
Simplex Nacional (RELP-SN)	0,00C	7.327,84	7.327,84	0,00C
OUTRAS OBRIGAÇÕES	0,00C	7.700,00	7.870,00	170,00C
CONTAS A PAGAR	0,00	7.700,00	7.870,00	170,00C
Outras Contas a Pagar	0,00C	7.700,00	7.870,00	170,00C
Honorários do Contador a Pagar	0,00C	7.700,00	7.870,00	170,00C
PATRIMÔNIO LÍQUIDO	434.453,05C	2.062.416,12	3.373.732,16	1.745.769,09C
CAPITAL SOCIAL	300.000,00C	0,00	0,00	300.000,00C
CAPITAL SOCIAL NACIONAL	300.000,00C	0,00	0,00	300.000,00C
Capital Social Subscrito	300.000,00C	0,00	0,00	300.000,00C
Capital Social Subscrito	300.000,00C	0,00	0,00	300.000,00C
RESERVAS	134.453,05C	0,00	1.311.316,04	1.445.769,09C
RESERVAS	134.453,05C	0,00	1.311.316,04	1.445.769,09C
RESERVAS DE LUCROS	134.453,05C	0,00	1.311.316,04	1.445.769,09C
Reservas para Contingências	134.453,05C	0,00	1.311.316,04	1.445.769,09C
OUTRAS CONTAS PATRIMONIAIS	0,00C	2.062.416,12	2.062.416,12	0,00C
LUCROS/PREJUÍZOS ACUMULADOS	0,00C	2.061.866,08	2.061.866,08	0,00C
Lucros/Superávits Acumulados	0,00C	2.061.866,08	2.061.866,08	0,00C
Lucros/Superávits Apurados	0,00C	2.061.866,08	2.061.866,08	0,00C
AJUSTES DE EXERCÍCIOS ANTERIORES	0,00C	550,04	550,04	0,00C

Descrição	Saldo Anterior	Débito	Crédito	Saldo Atual
Ajuste de Exercícios Anteriores	0,00C	550,04	550,04	0,00C
Ajustes de Exercícios Anterior	0,00C	550,04	550,04	0,00C
RECEITA	0,00C	2.646.746,17	2.646.746,17	0,00C
RECEITA OPERACIONAL	0,00C	1.166.630,07	1.166.630,07	0,00C
RECEITA COM VENDAS DE MERCADORIAS E PRODUTOS	0,00C	1.166.630,07	1.166.630,07	0,00C
Venda de Mercadorias Nacional	0,00C	1.166.630,07	1.166.630,07	0,00C
DEDUÇÕES DA RECEITA	0,00	179.681,85	179.681,85	0,00
DEDUÇÃO DA RECEITA S/SERVIÇOS	0,00	179.681,85	179.681,85	0,00
CANCELAMENTOS, DEVOLUÇÕES E DESCONTOS	0,00	94.940,45	94.940,45	0,00
Cancelamento e devoluções de M	0,00D	94.940,45	94.940,45	0,00D
IMPOSTOS S/VENDA DE MERCADORIAS	0,00	84.741,40	84.741,40	0,00
(-) Simples Nacional	0,00D	84.741,40	84.741,40	0,00D
RECEITA OPERACIONAL/FINANCEIRA/PATRIMONIAL	0,00C	1.300.434,25	1.300.434,25	0,00C
RECEITA FINANCEIRA	0,00C	0,24	0,24	0,00C
RECEITAS BANCÁRIAS	0,00C	0,24	0,24	0,00C
Juros S/Aplicação Financeira	0,00C	0,24	0,24	0,00C
OUTRAS RECEITAS	0,00C	1.300.434,01	1.300.434,01	0,00C
Outras Receitas	0,00C	1.300.434,01	1.300.434,01	0,00C
CUSTO/DESPESA	0,00D	226.793,34	226.793,34	0,00D
CUSTOS	0,00D	142.705,92	142.705,92	0,00D
CUSTO DAS MERCADORIAS VENDIDAS	0,00	142.705,92	142.705,92	0,00
CUSTOS APLICADOS EM MERCADORIA	0,00	142.705,92	142.705,92	0,00
CMV	0,00D	142.705,92	142.705,92	0,00D
DESPESAS	0,00D	57.201,53	57.201,53	0,00D
DESPESAS COM PESSOAL	0,00D	30.058,59	30.058,59	0,00D
DESPESAS COM EMPREGADOS	0,00D	30.058,59	30.058,59	0,00D
13º Salário	0,00D	2.808,30	2.808,30	0,00D
FGTS	0,00D	2.014,45	2.014,45	0,00D
Salários e Ordenados	0,00D	23.958,89	23.958,89	0,00D
Vale Alimentação/Refeição	0,00D	598,40	598,40	0,00D
Vale Transporte	0,00D	678,55	678,55	0,00D
DESPESAS COM SERVIÇOS TOMADOS	0,00D	7.320,00	7.320,00	0,00D
REMUNERAÇÃO POR SERVIÇOS DE TERCEIROS PJ	0,00D	7.320,00	7.320,00	0,00D
Honorários Contábeis	0,00D	7.320,00	7.320,00	0,00D
DESPESAS ADMINISTRATIVAS	0,00D	1.500,00	1.500,00	0,00D
DESPESAS DIVERSAS	0,00D	1.500,00	1.500,00	0,00D
Depreciações	0,00D	1.500,00	1.500,00	0,00D
DESPESAS TRIBUTÁRIAS	0,00D	18.322,94	18.322,94	0,00D
Imposto Sobre Operações Financ	0,00D	1.873,55	1.873,55	0,00D
Impostos Não Recuperáveis	0,00D	16.338,97	16.338,97	0,00D
Taxas Diversas	0,00	110,42	110,42	0,00
DESPESAS FINANCEIRAS	0,00D	26.885,89	26.885,89	0,00D
DEPESAS BANCÁRIAS	0,00D	21.108,76	21.108,76	0,00D
Despesas Bancárias	0,00D	3.848,39	3.848,39	0,00D
Multas e Juros Passivos	0,00	17.260,37	17.260,37	0,00

Descrição	Saldo Anterior	Débito	Crédito	Saldo Atual
Despesa com Empréstimos e Financiamentos	0,00D	3.857,73	3.857,73	0,00D
Despesa Financeira com Financiamentos	0,00D	3.857,73	3.857,73	0,00D
(-) Juros S/ Financiamento	0,00D	814,35	814,35	0,00D
Financiamentos para Aquisição	0,00D	3.043,38	3.043,38	0,00D
Outras Despesas Financeiras	0,00D	1.919,40	1.919,40	0,00D
Despesas Financeiras De Encargos Sobre Tributos	0,00D	1.919,40	1.919,40	0,00D
Juros S/ Parcelamento Tributár	0,00D	1.919,40	1.919,40	0,00D
CONTAS TRÂNSITÓRIAS - APURAÇÃO	0,00D	2.467.064,32	2.467.064,32	0,00D
APURAÇÃO DO RESULTADO DO PERÍODO	0,00D	2.467.064,32	2.467.064,32	0,00D
APURAÇÃO DO RESULTADO	0,00D	2.467.064,32	2.467.064,32	0,00D
EXERCÍCIO CORRENTE	0,00D	2.467.064,32	2.467.064,32	0,00D
Resultado do exercício	0,00D	2.467.064,32	2.467.064,32	0,00D

Análise do Balancete			
Ativo	2.067.959,07D	Passivo	2.067.959,07C
Despesa	0,00D	Receita	0,00C
Custo	0,00D		
	2.067.959,07D		2.067.959,07C
Valores do Período			
Receita	2.287.382,47C		
Despesa/Custo	225.516,39D		
Lucro	2.061.866,08		

MARCIO ANDREZA
DA
SILVA:00893449792

Assinado de forma digital por
MARCIO ANDREZA DA
SILVA:00893449792
Dados: 2023.05.20 09:40:38 -03'00'

MARCIO ANDREZA DA SILVA
Administrador
CPF: 008.934.497-92

JESSICA CAROLLINE
CAMPOS
ASSIS:14647040747

Assinado de forma digital por
JESSICA CAROLLINE CAMPOS
ASSIS:14647040747
Dados: 2023.05.19 19:12:45 -03'00'

JESSICA CAROLLINE CAMPOS ASSIS
TEC.CONTABIL
CPF:146.470.407-47 CRC: 122337

ATIVO	Exercicio Atual	Exercicio Anterior
CIRCULANTE		
Caixa e Equivalentes de Caixa	272.392,75 D	276.885,83 D
Contas a Receber	0,00 D	149.989,74 D
Estoques	190.353,49 D	54.585,58 D
Outros Créditos	0,00 D	0,00 D
NÃO CIRCULANTE		
Contas a Receber	1.516.712,83 D	0,00 D
Investimentos	0,00 D	0,00 D
Imobilizado	90.000,00 D	0,00 D
Intangível	0,00 D	0,00 D
(-) Depreciação e Amortização Acumuladas	1.500,00 C	0,00 D
TOTAL	2.067.959,07 D	481.461,15 D
PASSIVO		
CIRCULANTE		
Fornecedores	94.156,06 C	136,16 C
Empréstimos e Financiamentos	167.859,14 C	0,00 C
Obrigações Fiscais	57.050,23 C	46.871,94 C
Obrigações Trabalhistas e Sociais	2.954,55 C	0,00 C
Contas a Pagar	170,00 C	0,00 C
Provisões	0,00 C	0,00 C
NÃO CIRCULANTE		
Financiamentos	0,00 C	0,00 C
PATRIMÔNIO LÍQUIDO		
Capital Social	300.000,00 C	300.000,00 C
Reservas de Capital	0,00 C	0,00 C
Reservas de Lucros	1.445.769,09 C	134.453,05 C
Lucros Acumulados	0,00 C	0,00 C
(-) Prejuízos Acumulados	0,00 C	0,00 C
TOTAL	2.067.959,07 C	481.461,15 C
<div><div><div>MARCIO ANDREZA DA SILVA:00893449792</div><div>Assinado de forma digital por MARCIO ANDREZA DA SILVA:00893449792 Dados: 2023.05.20 09:39:11 -03'00'</div></div><div>MARCIO ANDREZA DA SILVA Administrador CPF: 008.934.497-92</div></div> <div><div><div>JESSICA CAROLLINE CAMPOS ASSIS:14647040747</div><div>Assinado de forma digital por JESSICA CAROLLINE CAMPOS ASSIS:14647040747 Dados: 2023.05.19 19:13:34 -03'00'</div></div><div>JESSICA CAROLLINE CAMPOS ASSIS Tec.Contabil CPF:146.470.407-47 CRC: 122337</div></div>		

Descrição	Exercício Atual	Exercício Anterior
Vendas de produtos, mercadorias e serviços		
Vendas de Produtos, Mercadorias e Serviços	2.467.064,08C	929.303,57C
(-) Deduções de Tributos, Abatimentos e Devoluções	179.681,85D	53.689,16D
= Receita	2.287.382,23C	875.614,41C
(-) Custo das vendas		
Custo dos Produtos, Mercadorias e Serviços	142.705,92D	259.790,96D
= Lucro bruto	2.144.676,31C	615.823,45C
(-) Despesas operacionais		
Despesas Administrativas	1.500,00D	34.112,84D
Despesas com Vendas	0,00C	0,00C
Outras Despesas Gerais	54.424,58D	5.028,58D
= Resultado operacional antes do resultado financeiro	2.088.751,73C	576.682,03C
(+/-) Resultado financeiro		
Receitas Financeiras	0,24C	365,30C
(-) Despesas Financeiras	26.885,89D	1.522,01D
(+/-) Outras receitas e despesas operacionais	0,00C	0,00C
= Resultado antes das despesas com tributos sobre o lucro	2.061.866,08C	575.525,32C
(-) Despesa com Contribuição Social	0,00C	0,00C
(-) Despesa com Imposto de Renda da Pessoa Jurídica	0,00C	0,00C
= Resultado líquido do período	2.061.866,08C	575.525,32C

Sob as penas da lei, declaramos que as informações aqui contidas são verdadeiras e nos responsabilizamos por todas elas de acordo com a documentação que nos foi apresentada.

MARCIO ANDREZA DA SILVA:00893449792

Assinado de forma digital por
MARCIO ANDREZA DA SILVA:00893449792
Dados: 2023.05.20 09:37:16 -03'00'

MARCIO ANDREZA DA SILVA

Administrador

CPF: 008.934.497-92

Rio de Janeiro, 31 de dezembro de 2022.

JESSICA CAROLLINE CAMPOS ASSIS:14647040747

Assinado de forma digital por JESSICA CAROLLINE CAMPOS ASSIS:14647040747
Dados: 2023.05.19 19:15:32 -03'00'

JESSICA CAROLLINE CAMPOS ASSIS

Tec. Contabil

CPF:146.470.407-47 CRC: 122337

DEMONSTRAÇÃO DAS MUTAÇÕES DO PATRIMÔNIO LÍQUIDO DO EXERCÍCIO

Histórico	Capital Social Integralizado	RESERVAS DE CAPITAL		RESERVAS DE LUCROS				Lucros ou Prejuízos Acumulados	Outros Resultados Abrangentes	Total
		Ações em Tesouraria	Subvenções para Investimentos	Reserva de Reavaliação	Reserva para Contingência	Reserva Estatutária	Reserva Legal			
Saldos Iniciais	300.000,00	0,00	0,00	0,00	134.453,05	0,00	0,00	0,00	0,00	434.453,05
AJUSTES DE EXERCÍCIOS ANTERIORES										
Efeitos de mudança de critérios contábeis	0,00	0,00	0,00	0,00	0,00	0,00	0,00	0,00	0,00	0,00
Retificação de erros de exercícios anteriores	0,00	0,00	0,00	0,00	0,00	0,00	0,00	(550,04)	0,00	(550,04)
CAPITAL										
Aumento de Capital	0,00	0,00	0,00	0,00	0,00	0,00	0,00	0,00	0,00	0,00
Gastos com emissões de Ações	0,00	0,00	0,00	0,00	0,00	0,00	0,00	0,00	0,00	0,00
Ações em Tesouraria Adquiridas	0,00	0,00	0,00	0,00	0,00	0,00	0,00	0,00	0,00	0,00
Ações em Tesouraria Vendidas	0,00	0,00	0,00	0,00	0,00	0,00	0,00	0,00	0,00	0,00
Dividendos	0,00	0,00	0,00	0,00	0,00	0,00	0,00	(750.000,00)	0,00	(750.000,00)
TRANSAÇÕES DE CAPITAL COM SÓCIOS										
Lucro Líquido do Período	0,00	0,00	0,00	0,00	0,00	0,00	0,00	2.061.866,08	0,00	2.061.866,08
Ajustes de Instrumentos Financeiros	0,00	0,00	0,00	0,00	0,00	0,00	0,00	0,00	0,00	0,00
Tributos s/ Ajustes de Instrumentos Financeiros	0,00	0,00	0,00	0,00	0,00	0,00	0,00	0,00	0,00	0,00
Equivalência Patrimonial ganhos abrangentes Coligadas	0,00	0,00	0,00	0,00	0,00	0,00	0,00	0,00	0,00	0,00
Ajustes de Conversão do Período	0,00	0,00	0,00	0,00	0,00	0,00	0,00	0,00	0,00	0,00
Tributos s/ ajustes de conversão do Período	0,00	0,00	0,00	0,00	0,00	0,00	0,00	0,00	0,00	0,00
OUTROS RESULTADOS ABRANGENTES										

DEMONSTRAÇÃO DAS MUTAÇÕES DO PATRIMÔNIO LÍQUIDO DO EXERCÍCIO									
Histórico	Capital Social Integralizado	RESERVAS DE CAPITAL			RESERVAS DE LUCROS				Total
		Ações em Tesouraria	Subvenções para Investimentos	Reserva de Reavaliação	Reserva para Contingência	Reserva Estatutária	Reserva Legal	Lucros ou Prejuízos Acumulados	Outros Resultados Abraçantes
Ajuste Instrumentos Financeiros	0,00	0,00	0,00	0,00	0,00	0,00	0,00	0,00	0,00
Reclassificação p/ Resultado									
Realização da Reserva de Reavaliação	0,00	0,00	0,00	0,00	0,00	0,00	0,00	0,00	0,00
Tributos s/ Realização da Reserva De Reavaliação	0,00		0,00	0,00	0,00	0,00	0,00	0,00	0,00
RECLASSIFICAÇÕES DE RESULTADO ABRANGENTE									
Constituição de Reservas	0,00	0,00	0,00	0,00	1.311.316,04	0,00	0,00	(1.311.316,04)	0,00
SALDOS FINAIS	300.000,00	0,00	0,00	0,00	1.445.769,09	0,00	0,00	0,00	1.745.769,09

Sob as penas da lei, declaramos que as informações aqui contidas são verdadeiras e nos responsabilizamos por todas elas de acordo com a documentação que nos foi apresentada.

Rio de Janeiro, 31 de dezembro de 2022.

MARCIO ANDREZA DA SILVA:00893449792

Assinado de forma digital por
MARCIO ANDREZA DA SILVA:00893449792
Dados: 2023.05.20 09:44:39 -03'00'

MARCIO ANDREZA DA SILVA

Administrador
CPF: 008.934.497-92

JESSICA CAROLINE CAMPOS

Assinado de forma digital por
JESSICA CAROLINE CAMPOS
Dados: 2023.05.19 14:58:43'00'

JESSICA CAROLINE CAMPOS ASSIS

Tec. Contábil
CPF: 146.470.407-47 CRC: 122337

Descrição	Exercício Atual
Atividades Operacionais	
Lucro/Prejuízo do Exercício	R\$2.061.866,08C
(+) Depreciação	R\$1.500,00C
(-) Lucro na venda de imobilizado	R\$0,00C
Ajustes de Itens Que Não Afetam o Caixa	R\$550,04D
Lucro Ajustado	R\$2.062.816,04C
Aumento em duplicatas a receber	R\$149.989,74C
Aumento em PECLD	R\$0,00C
Aumento em duplicatas descontadas	R\$0,00C
Aumento nos estoques	R\$135.767,91D
Aumento em despesas pagas antecipadamente	R\$0,00C
Aumento em fornecedores	R\$94.019,90C
Redução em provisão para IR a pagar	R\$0,00C
Redução em salários a pagar	R\$2.954,55C
Redução em Obrigações Tributárias	R\$10.178,29C
Redução de contas a pagar	R\$170,00C
Aumento em contas a receber	R\$1.516.712,83D
Caixa Líquido Consumido nas Atividades Operacionais	R\$667.647,78C
Atividades de Investimento	
Reconhecimento pela venda de imobilizado	R\$0,00C
Pagamento pela compra de imobilizado	R\$90.000,00D
Caixa Líquido Consumido nas Atividades de Investimento	R\$90.000,00D
Atividades de Financiamento	
Aumento de capital	R\$0,00C
Empréstimo de curto prazo	R\$167.859,14C
Pagamento de dividendos	R\$750.000,00D
Caixa Líquido Gerado nas Atividades de Financiamento	R\$582.140,86D
Aumento Líquido no Caixa e Equivalente de Caixa	R\$4.493,08D
Saldo de Caixa + Equivalente de Caixa no ano anterior	R\$276.885,83C
Saldo de Caixa + Equivalente de Caixa do ano atual	R\$272.392,75C

Sob as penas da lei, declaramos que as informações aqui contidas são verdadeiras e nos responsabilizamos por todas elas de acordo com a documentação que nos foi apresentada.

Rio de Janeiro, 31 de dezembro de 2022.

MARCIO ANDREZA DA SILVA:00893449792

Assinado de forma digital por
MARCIO ANDREZA DA
SILVA:00893449792
Dados: 2023.05.20 09:45:41 -03'00'

MARCIO ANDREZA DA SILVA
Administrador
CPF: 008.934.497-92

JESSICA CAROLLINE CAMPOS ASSIS:14647040747

Assinado de forma digital por JESSICA
CAROLLINE CAMPOS ASSIS:14647040747
Dados: 2023.05.19 19:14:07 -03'00'

JESSICA CAROLLINE CAMPOS ASSIS
Tec.Contabil
CPF:146.470.407-47 CRC: 122337

Solvência Geral

Ativo	2.067.959,07	
Passivo Circulante + Passivo não Circulante (Obrigações a LP)	322.189,98	= 6,42

Quanto maior, melhor. O investimento total equivale a 642 % do capital de terceiros.

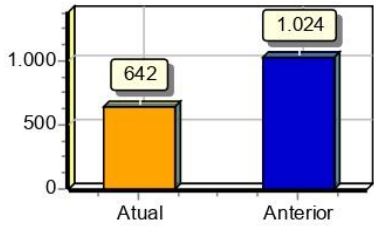

Liquidez Geral

Ativo Circulante + Ativo Realizável a LP	1.979.459,07	
Passivo Circulante + Passivo Não-Circulante (Obrigações a LP)	322.189,98	= 6,14

Quanto maior, melhor. A empresa possui R\$6,14 de ativo Circulante e ativo realizável a longo prazo para cada R\$1,00 de dívida total.

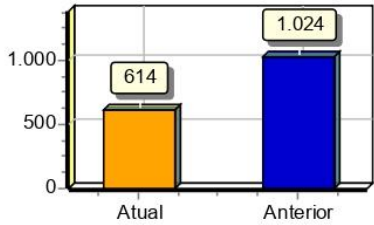

Liquidez Corrente

Ativo Circulante	462.746,24	
Passivo Circulante	322.189,98	= 1,44

Quanto maior, melhor. A empresa possui R\$1,44 de ativo circulante para cada R\$1,00 de dívida de curto prazo.

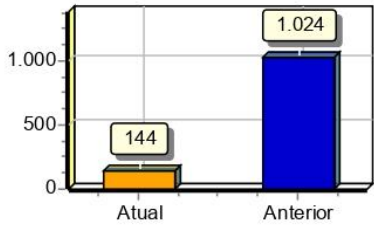

Sob as penas da lei, declaramos que as informações aqui contidas são verdadeiras e nos responsabilizamos por todas elas de acordo com a documentação que nos foi apresentada.

Rio de Janeiro, 31 de dezembro de 2022.

MARCIO ANDREZA DA SILVA:00893449792

Assinado de forma digital por
MARCIO ANDREZA DA SILVA:00893449792
Dados: 2023.05.20 09:42:26 -03'00'

MARCIO ANDREZA DA SILVA
Administrador
CPF: 008.934.497-92

JESSICA CAROLINE CAMPOS
ASSIS:14647040747

Assinado de forma digital por
JESSICA CAROLINE CAMPOS
ASSIS:14647040747
Dados: 2023.05.19 19:16:04 -03'00'

JESSICA CAROLINE CAMPOS ASSIS
Tec.Contabil
CPF:146.470.407-47 CRC: 122337

EMPRESA CLEARLIMP PRODUTOS E SERVIÇOS LTDA

**NOTAS EXPLICATIVAS ÀS DEMONSTRAÇÕES CONTÁBEIS REFERENTES AOS EXERCÍCIOS
FINDOS EM 31 DE DEZEMBRO DE 2022 E 2021 (Em Reais)**

1 CONTEXTO OPERACIONAL

A Clearlimp Produtos e Serviços LTDA é uma sociedade empresária limitada, com sede e foro na cidade de Rio de Janeiro/RJ, tendo como atividade econômica principal o comércio atacadista de outros equipamentos e artigos de uso pessoal e doméstico não especificados anteriormente, com início de atividades em 14/04/2018.

2 APRESENTAÇÃO DAS DEMONSTRAÇÕES CONTÁBEIS

As demonstrações contábeis foram elaboradas e estão sendo apresentadas de acordo com os princípios Fundamentais de Contabilidade e demais práticas emanadas da legislação societária brasileira, em consonância com a NBCT 19.41, destinada à utilização por Pequenas e Médias Empresas (PME's).

A administração concluiu que as demonstrações contábeis apresentam, de forma apropriada, a posição financeira e patrimonial, o desempenho e os fluxos de caixa da entidade

3 DIRETRIZES CONTÁBEIS

As principais práticas contábeis adotadas na elaboração dessas demonstrações contábeis estão descritas a seguir:

a) Aplicações Financeiras

Estão registrados ao custo de aplicação, acrescidos dos rendimentos proporcionais até a datado balanço;

b) Direitos e obrigações

Estão demonstrados pelos valores históricos, acrescidos das correspondentes variações monetárias e encargos financeiros, observando o regime de competência;

c) Imobilizado

Demonstrado pelo custo de aquisição, deduzido da depreciação acumulada calculada pelo método linear.

d) Ajuste de avaliação patrimonial

A empresa nunca efetuou ajuste de avaliação patrimonial.

e) Investimentos em empresas coligadas e controladas

A empresa não participa do capital social de outras sociedades.

f) Impostos Federais

A empresa está no regime do lucro presumido e contabiliza os encargos tributários pelo regime de competência.

a. Caixas e Equivalentes de caixa

Caixa e equivalentes de caixa são mantidos com a finalidade de atender a compromissos de caixa de curto prazo e não para investimento e demais fins. O grupo considera como caixa e equivalentes de caixa (i) dinheiro em caixa, (ii) depósitos bancários, (iii) aplicações financeiras e conversibilidade imediata em um montante conhecido de caixa sujeitas a um insignificante risco de mudança de valor.

b. Contas a receber de clientes

As contas a receber de clientes referem-se na sua totalidade a operações de curto prazo e são registradas pelo valor faturado

c. Demais ativos circulantes

São apresentados ao valor de custo de realização, incluindo, quando aplicável, os rendimentos, as variações cambiais ou monetárias auferidas até a data do balanço e reduzidos mediante provisão, aos seus valores prováveis de realização, quando aplicável.

d. Demais passivos circulantes e não circulantes

São demonstrados pelos valores conhecidos ou calculáveis acrescidos, quando aplicável dos correspondentes encargos e variações monetárias incorridas até a data do balanço.

e. Dispêndios e Ingressos

Os dispêndios e ingressos são agregados na demonstração do superávit/déficit de acordo com sua natureza.

f. Apuração do resultado

As despesas e receitas do período são apurados pelo regime contábil de competência.

4) EMPRÉSTIMOS E FINANCIAMENTOS

A empresa contou com um passivo, relacionado à empréstimos e financiamentos, no valor de R\$ 167.859,14 junto às instituições financeiras nacionais à título de cheque especial.

5) RESPONSABILIDADES E CONTINGÊNCIAS

Não há passivo contingente registrado contabilmente, tendo em vista que os administradores da empresa, escudados em opinião de seus consultores e advogados, não apontam contingências de quaisquer naturezas.

6) CAPITAL SOCIAL

O capital social é de R\$ 300.000,00, dividido em 300.000 quotas de R\$ 1,00, totalmente integralizado, apresentando a seguinte composição:

Marcio Andreza da Silva – 100%

7) PROPRIEDADE PARA INVESTIMENTO

Propriedade para investimento é a propriedade (terreno ou edificação) mantida pelo proprietário para auferir aluguel.

IDENTIFICAÇÃO DOS ASSINANTES

CERTIFICO QUE O ATO DA CLEARLIMP PRODUTOS E SERVICOS LTDA, NIRE 33.2.1174714-6, PROTOCOLO 00-2023/379042-0, ARQUIVADO EM 23/05/2023, SOB O NÚMERO (S) 00005489861, FOI ASSINADO DIGITALMENTE.

CPF/CNPJ	Nome
 152.668.207-99	JÉSSIKA TELLES QUADROS DE SOUZA

23 de maio de 2023.

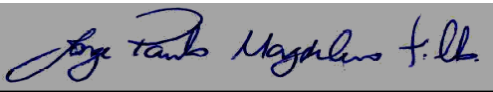

Jorge Paulo Magdaleno Filho

Secretário Geral